

Ansicht

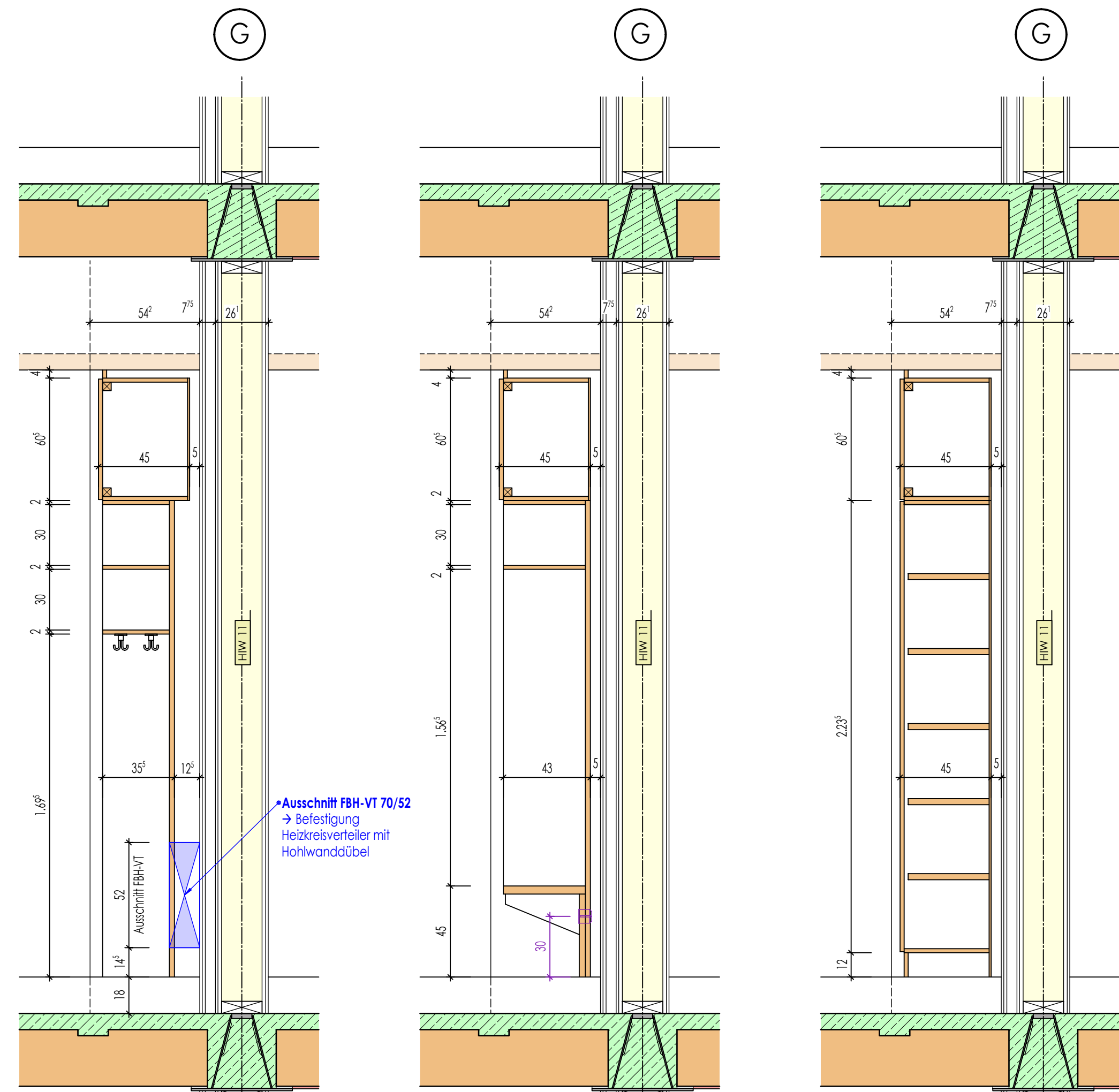

Schnitt - Garderobe

Schnitt - Sitzbank

Schnitt - Schrank

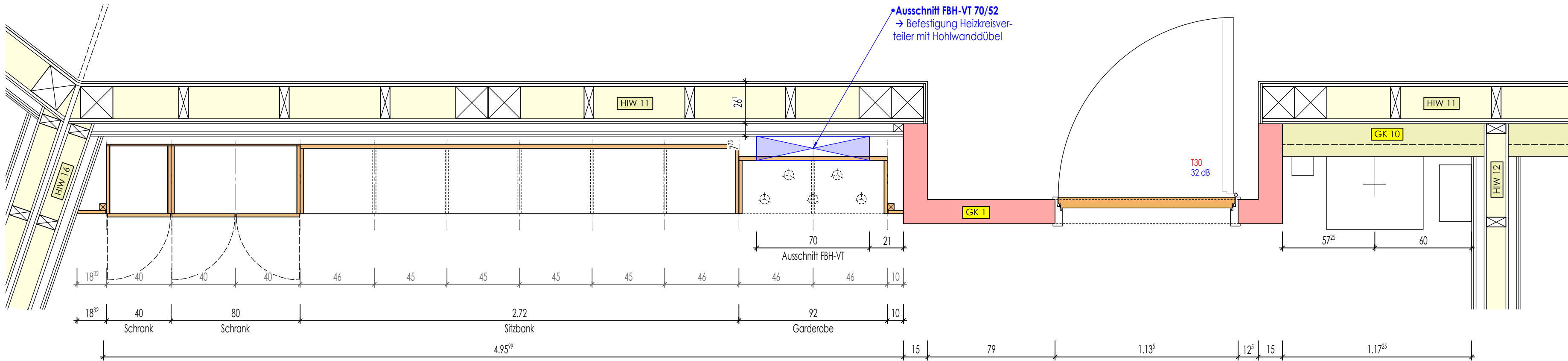

Grundriss

## Klassenzimmer OG1-026

### LEGENDE:

- RFB. = ROHFUSSBODEN
- FFB. = FERTIGFUSSBODEN
- ROK. = ROHFUSSBODENoberkante
- FOK. = FERTIGFUSSBODENoberkante
- WD. = WANDDURCHBRUCH
- DD. = DECKENDURCHBRUCH
- BD. = BODENDURCHBRUCH
- KLB. = KERNLOCHBOHRUNG
- WS. = WANDSCHLITZ
- OK. = OBERKANTE
- UK. = UNTERKANTE
- U. = UNTER
- Ü. = ÜBER
- BR. = BRÜSTUNG
- ST. = STURZ
- H. = HEIZUNG
- L. = LÜFTUNG
- S. = SANITÄR
- ELT. = ELEKTRO
- HK. = HEIZKÖRPER
- RR. = REGENFALLROHR

- Dämmstoff
- Trockenbau
- Trockenbau F30
- Trockenbau F90
- Stahlbeton
- WU-Beton
- Fertigteil
- Sichtbeton-Oberfläche

±0.00 = 543.00 ü.NHN  
ALLE MASSE IN cm UND m  
DIE VERMASSUNG DER TÜRHOHEN  
BEZIEHT SICH VON OK FFB BIS UK STURZ

XXX	X	XXX	XXX
Geändert am	Index	Änderungen	Name
Bauherr	Landkreis Regen vertr. d. Herrn Landrat Dr. Raith Poschetsrieder Straße 16, 94209 Regen		
Bauobjekt	Ersatzneubau der Staatlichen Berufsschule mit FOS in Regen		
Bauort	Am Riedberg 1, 94209 Regen		
Bauteil	Klassenz.-Schreiner-Möbel Raum OG1-026-BA3		
Datum	Name	Masstab	Projekt-Nr.
Gezeichnet	23.01.2026	M.Schlecht	
Gesehen		1:20	2020-045B
Geprüft			

Beilage zum Leistungsverzeichnis  
Beilage-Nr. / Bauteil / Datum  
2020-045B APL 181  
KLZ-Möbel OG1-026 - BA3  
23.01.2026.pdf

Plan - Nr.

APL181